

Inšpektorát práce Žilina

Rozbor pracovných úrazov, ochorení súvisiacich s prácou a závažných priemyselných havárií z organizácií v pôsobnosti IP Žilina za rok 2011

Vypracoval: Ing. Dušan Mateček
informatik

Schválil: Ing. Anton Hartel
hlavný inšpektor práce

1. Úvod

Na základe vykonávacieho plánu NIP Vám predkladáme nasledovný rozbor pracovných úrazov a závažných priemyselných havárií z organizácií v pôsobnosti Inšpektorátu práce Žilina za rok 2011.

Za rok 2011 bol zaznamenaný nasledovný stav (udalosti podľa § 17 ods. 4 písm. a) zákona č. 124/2006 Z.z. o bezpečnosti a ochrane zdravia pri práci a o zmene a doplnení niektorých zákonov):

Udalosti v roku 2011	Spolu
Závažné pracovné úrazy s následkom smrti (ZSPÚ)	10
Závažné pracovné úrazy s ťažkou ujmom na zdraví alebo predpokladanou dĺžkou liečenia najmenej 42 dní (ZŤPÚ)	157
Registrované pracovné úrazy mimo závažných pracovných úrazov (ORPÚ)	935
Registrované pracovné úrazy - spolu (RPÚ)	1 102

Kvôli prehľadnosti tohto rozboru sú pre vyhodnotenie registrovaných pracovných úrazov zavedené špeciálne pojmy z dôvodu zaužívaného označovania druhov pracovných úrazov v zmysle predchádzajúcej právnej úpravy.

Závažný smrteľný pracovný úraz (ZSPÚ) - závažný pracovný úraz s následkom smrti postihnutého.

Závažný ťažký pracovný úraz (ZŤPÚ) - závažný pracovný úraz s ťažkou ujmom na zdraví alebo predpokladanou dĺžkou liečenia najmenej 42 dní.

Ostatný registrovaný pracovný úraz (ORPÚ) - registrované pracovné úrazy mimo závažných pracovných úrazov.

Hodnotenie udalostí za rok 2011

V priebehu roka 2011 nebola v Žilinskom kraji zaznamenaná žiadna závažná priemyselná havária v zmysle §2 písm. h) zákona č. 261/2002 Z.z. o prevencii závažných priemyselných havárií a zmene a doplnení niektorých zákonov.

V roku 2011 IP Žilina vyšetroval 11 ochorení súvisiacich s prácou v 10 organizáciach.

V hodnotenom období bolo v pôsobnosti Inšpektorátu práce Žilina zaznamenaných až **10 závažných pracovných úrazov s následkom smrti**, čiže toľko, ako za dva predošlé roky dohromady. Z týchto desiatich ZSPÚ boli dva spôsobené dopravnými nehodami, tri boli v dôsledku pádu z výšky, jeden pastier bol udupaný kravami a pri troch došlo ku kontaktu postihnutého s pohybujúcimi sa časťami zariadení. Jeden ZSPÚ pre nás vyšetroval IP Nitra a jeden IP Banská Bystrica. IP Žilina nevyšetrovala pre iné inšpektoráty žiaden ZSPÚ.

V hodnotenom období zaznamenal a zaevidoval Inšpektorát práce Žilina v 108 organizáciach 157 závažných pracovných úrazov s ťažkou ujmom na zdraví, resp. s dĺžkou PN nad 42 dní, čo je o 34 prípadov menej oproti hodnotiacemu obdobiu predošlého roku. Z uvedeného počtu sme zaevidovali 12 závažných pracovných **úrazov s ťažkou ujmom na zdraví** a 9 dopravných nehôd (z nich 1 s ťažkou ujmom na zdraví). Okrem toho sme pre iné inšpektoráty vyšetrovali 42 ZŤPÚ a to pre IP Bratislava 30 prípadov, 3 pre IP Trenčín, 2 pre IP Trnava a 7 pre IP Banská Bystrica.

Kvôli zjednodušeniu platí v celom dokumente, že ak explicitne neuvádzame o aké obdobie ide, tak sa jedná o sledované obdobie (v našom prípade rok 2011).

2. Závažné smrteľné pracovné úrazy (ZSPÚ)

Vývoj ZSPÚ od roku 1997

Počet závažných smrteľných pracovných úrazov (ZSPÚ) a smrteľných pracovných úrazov (SPÚ) sa v žilinskom kraji v rokoch 1997 až 2011 vyvíjal nasledovne:

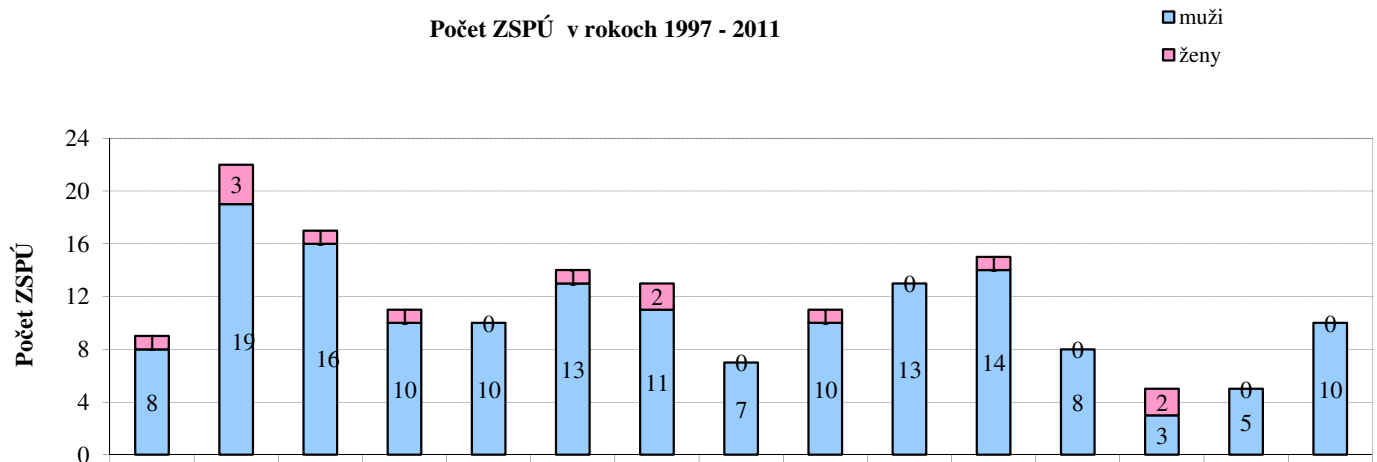

Pohlavie postihnutého	Rok úrazu 1997	Rok úrazu 1998	Rok úrazu 1999	Rok úrazu 2000	Rok úrazu 2001	Rok úrazu 2002	Rok úrazu 2003	Rok úrazu 2004	Rok úrazu 2005	Rok úrazu 2006	Rok úrazu 2007	Rok úrazu 2008	Rok úrazu 2009	Rok úrazu 2010	Rok úrazu 2011
Muž	8	19	16	10	10	13	11	7	10	13	14	8	3	5	10
Žena	1	3	1	1	0	1	2	0	1	0	1	0	2	0	0
Spolu:	9	22	17	11	10	14	13	7	11	13	15	8	5	5	10

V roku 2011 sa otočil sľubne sa vyvíjajúci trend klesania počtu ZSPÚ z posledných rokov. V roku 2011 tak došlo už len k tesne podpriemernému počtu ZSPÚ.

Prehľad ZSPÚ podľa odvetví

ŠKEČ - činnosti	Kód	Pohlavie (muž)	Pohlavie (žena)	Spolu (počet)	Spolu (%)
Pestovanie plodín a chov	1	1	0	1	10,00
Lesníctvo a ťažba dreva	2	0	0	0	0,00
Rybolov a akvakultúra	3	0	0	0	0,00
Ťažba uhlia a lignitu	5	0	0	0	0,00
Ťažba ropy a zemného plynu	6	0	0	0	0,00
Dobývanie kovových rúd	7	0	0	0	0,00
Iná ťažba a dobývanie	8	0	0	0	0,00
Pomocné činnosti pri ťažbe	9	0	0	0	0,00
Výroba potravín	10	0	0	0	0,00
Výroba nápojov	11	0	0	0	0,00
Výroba tabakových výrobkov	12	0	0	0	0,00
Výroba textilu	13	0	0	0	0,00
Výroba odevov	14	0	0	0	0,00
Výroba kože a kož. výr.	15	0	0	0	0,00
Sprac.dreva a výroba výr. z..	16	0	0	0	0,00
Výroba papiera a pap. výr.	17	0	0	0	0,00
Tlač a reprod.zázn.médií	18	0	0	0	0,00
Výroba koksu a rafin.ropn.pr.	19	0	0	0	0,00
Výroba chemik. a chem.prod.	20	0	0	0	0,00
Výroba zákl.farmaceut.výr...	21	0	0	0	0,00
Výroba výr. z gumy a plastu	22	0	0	0	0,00
Výroba ost.nekovov.min.výr.	23	1	0	1	10,00
Výroba a spracovanie kovov	24	0	0	0	0,00
Výr.kov.konstr. okrem str.	25	2	0	2	20,00
Výr.počít.,elektron. a opt.výr.	26	0	0	0	0,00
Výroba elektrických zariad.	27	1	0	1	10,00
Výroba strojov a zariad. i.n.	28	0	0	0	0,00
Výr.motorových vozidiel	29	0	0	0	0,00
Výr.ost.dopr.prostriedkov	30	0	0	0	0,00
Výroba nábytku	31	0	0	0	0,00
Iná výroba	32	0	0	0	0,00
Oprava a inštal.str.a príst.	33	0	0	0	0,00
Dodávka elektr.,plynu,pary..	35	0	0	0	0,00
Zber,úprava a dodávka vody	36	0	0	0	0,00
Čistenie a odvod odpad.vôd	37	0	0	0	0,00
Zber,sprac.a likvid.odpadov..	38	0	0	0	0,00
Ozdrav.činn. a ost.činn.nakl...	39	0	0	0	0,00
Výstavba budov	41	0	0	0	0,00
Inžinierske stavby	42	0	0	0	0,00
Špecializované stavebné práce	43	1	0	1	10,00
Veľkoobch.a maloobch. oprava	45	0	0	0	0,00
Veľkoobch.okrem MV a motoc.	46	2	0	2	20,00
Maloobch.okrem MV a motoc.	47	1	0	1	10,00
Pozemná doprava a doprava..	49	0	0	0	0,00
Vodná doprava	50	0	0	0	0,00
Letecká doprava	51	0	0	0	0,00
Skladové a pom.činn.v doprave	52	0	0	0	0,00
Pošt.služby a sl.kuriérov	53	0	0	0	0,00
Ubytovanie	55	0	0	0	0,00
Činnosti reštaur.a pohost.	56	0	0	0	0,00
Nakladateľské činnosti	58	0	0	0	0,00
Výr.filmov,videozázn. a tel...	59	0	0	0	0,00
Činnosti pre rozhl. a tel.vys.	60	0	0	0	0,00
Telekomunikácie	61	0	0	0	0,00
Počít.program.,porad.a súv.sl.	62	0	0	0	0,00

ZSPÚ v %

0 10 20



Informačné služby	63	0	0	0	0,00
Fin.služby okrem poistenia..	64	0	0	0	0,00
Poistenie,zaist. a dôch.zab.	65	0	0	0	0,00
Pom.činnosti fin.služieb a poist.	66	0	0	0	0,00
Činnosti v obl. nehnuteľností	68	0	0	0	0,00
Právne a účtovnícke činnosti	69	0	0	0	0,00
Vedenie firiem,porad. v obl.riad.	70	0	0	0	0,00
Architektonické a inž.činnosti	71	0	0	0	0,00
Vedecký výskum a vývoj	72	0	0	0	0,00
Reklama a prieskum trhu	73	0	0	0	0,00
Ost. odb.,ved.a techn.činnosti	74	0	0	0	0,00
Veterinárne činnosti	75	0	0	0	0,00
Prenájom a lízing	77	0	0	0	0,00
Sprostredkovanie práce	78	0	0	0	0,00
Činn.cest.agentúr,rez.činn. ...	79	0	0	0	0,00
Bezpečn.a pátracie služby	80	1	0	1	10,00
Činn.súv.s údržbou zar. a ..	81	0	0	0	0,00
Admin.,pom.kancel. a iné ...	82	0	0	0	0,00
Verejná správa a obrana	84	0	0	0	0,00
Vzdelávanie	85	0	0	0	0,00
Zdravníctvo	86	0	0	0	0,00
Starostlivosť v pobyť.zariad.	87	0	0	0	0,00
Soc. práca bez ubytovania	88	0	0	0	0,00
Tvorivé, umelecké a záb.činn.	90	0	0	0	0,00
Činnosti knižníc, arch.,múzeí...	91	0	0	0	0,00
Činnosti herní a stávk.kancel.	92	0	0	0	0,00
Športové,záb. a rekr.činnosti	93	0	0	0	0,00
Činnosti členských organizácií	94	0	0	0	0,00
Oprava počít.,os.potr. a potr....	95	0	0	0	0,00
Ostatné osobné služby	96	0	0	0	0,00
Činnosti domácn. ako zam...	97	0	0	0	0,00
Nedifer. činn.v domácn. ...	98	0	0	0	0,00
Činn.extrateritor.organ.a združ.	99	0	0	0	0,00
Spolu:		10	0	10	100,00

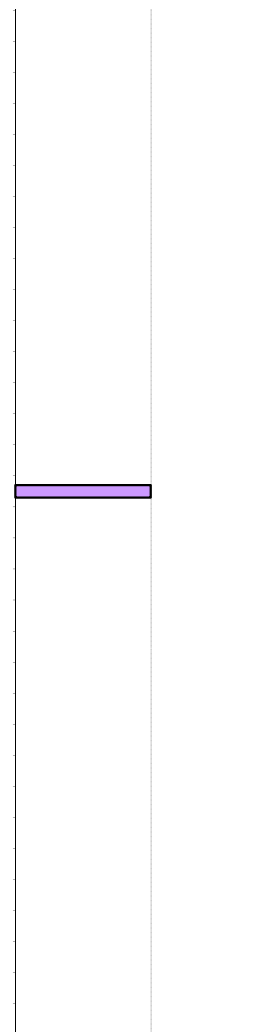

ŠKEČ skupiny činností	Kód	Pohlavie (muž)	Pohlavie (žena)	Spolu (počet)	Spolu (%)
Poľnohosp.,lesníctvo a rybolov	A	1	0	1	10,00
Ťažba a dobývanie	B	0	0	0	0,00
Priemyselná výroba	C	4	0	4	40,00
Dodávka elektr.,plynu,pary..	D	0	0	0	0,00
Dodávka vody, čist.a odvod..	E	0	0	0	0,00
Stavebníctvo	F	1	0	1	10,00
Veľkoobchod a maloobchod	G	3	0	3	30,00
Doprava a skladovanie	H	0	0	0	0,00
Ubytov. a stravov. služby	I	0	0	0	0,00
Informácie a komunikácia	J	0	0	0	0,00
Finančné a poisť. činnosti	K	0	0	0	0,00
Činn.v obl. nehnuteľností	L	0	0	0	0,00
Odborné,vedecké a tech.činn.	M	0	0	0	0,00
Administr.a podporné činnosti	N	1	0	1	10,00
Verejná správa a obrana	O	0	0	0	0,00
Vzdelávanie	P	0	0	0	0,00
Zdravníctvo a soc. pomoc	Q	0	0	0	0,00
Umenie, zábava a rekreácia	R	0	0	0	0,00
Ostatné činnosti	S	0	0	0	0,00
Činn.domácn.ako zamestnáv.	T	0	0	0	0,00
Činn.extraterit.organiz. a združ.	U	0	0	0	0,00
Spolu:		10	0	10	100,00

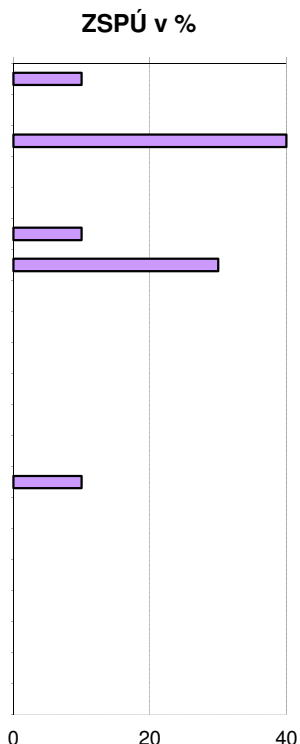

Prehľad ZSPÚ podľa zdroja a príčiny

Štat. značka príčiny	Kód	Štat.zn.zdroja - SUM											Spolu (počet)			
		Dopravné prostriedky	Žeriavy,výťahy,zdv.zar.	Stroje a zariadenia	Cesty,schody,rebríky...	Zemina,materiál,úlomky.	Nástroje, náradia	Škodlivé látky,	Kotly, nádoby a potrub.	Elektrické napätie	Zvieratá, iné osoby	Zábava,šport,lieč.zák..				
Chybný alebo nepriaznivý stav zdroja úrazu (nie pracoviska)	1	0	0	0	0	0	0	0	0	0	0	0	0	0	0	0
Chýbajúce, nedostatočné ochranné zariadenie, zabezpečenie	2	0	1	1	1	0	0	0	0	0	0	0	0	0	0	3
Chýbajúce, nedostatočné, nevhodné osob.ochr.prac.prostr.	3	0	0	0	0	0	0	0	0	0	0	0	0	0	0	0
Nepriaznivý stav.chybné usporiadanie pracoviska,komunikácie	4	0	0	0	0	0	0	0	0	0	0	0	0	0	0	0
Nedostatky v osvetlení,viditeľnosti,vplyv hluku,otrasov ...	5	0	0	0	0	0	0	0	0	0	0	0	0	0	0	0
Nesprávna organizácia práce	6	0	0	0	0	0	0	0	0	0	0	0	0	0	0	0
Neoboznámenie s podm.bezp.práce,nedostatok potr.kvalifikácie	7	0	0	0	0	0	0	0	0	0	0	0	0	0	0	0
Používanie nebezp.postupov,práca bez oprávnenia,proti záказu	8	1	0	0	0	0	0	0	0	0	0	0	0	0	1	2
Odstránenie,nepoužívanie predpis.bezp.zariadení, ochr.opatr.	9	0	0	0	0	0	0	0	0	0	0	0	0	0	0	0
Nepoužívanie predpísaných,pridelených osob.ochr.pomôcok	10	0	0	0	0	0	0	0	0	0	0	0	0	0	0	0
Ohrozenie inými osobami	11	0	0	0	0	0	0	0	0	0	0	0	0	0	0	0
Nedostatky osobných predpokladov na riadny pracovný výkon	12	1	0	0	0	0	0	0	0	0	0	0	0	0	0	1
Ohrozenie zvieratami a prírodnými živlami	13	0	0	0	0	0	0	0	0	0	0	0	0	0	0	0
Nezistené príčiny	14	1	0	1	2	0	0	0	0	0	0	0	0	0	0	4
Spolu (počet):		3	1	2	3	0	0	0	0	0	0	0	0	0	1	10

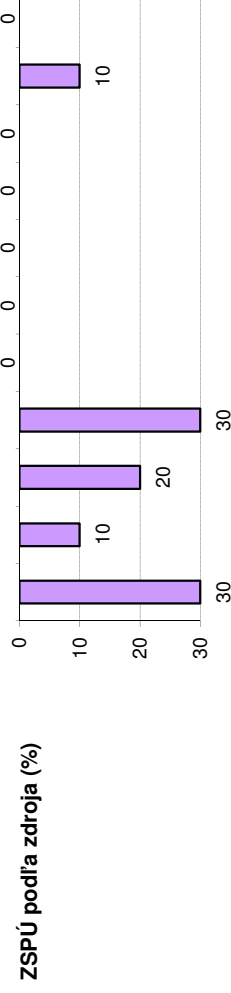
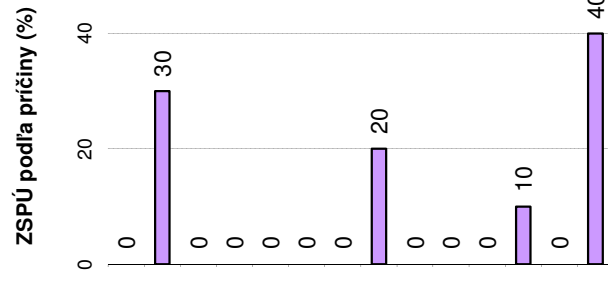

Prehľad ZSPÚ podľa dňa v týždni

Úraz - deň v týždni	Kód	Počet mužov	Počet žien	Spolu (počet)	Spolu (%)
Pondelok	1	0	0	0	0,00
Utorok	2	1	0	1	10,00
Streda	3	1	0	1	10,00
Štvrtok	4	6	0	6	60,00
Piatok	5	2	0	2	20,00
Sobota	6	0	0	0	0,00
Nedeľa	7	0	0	0	0,00
Spolu:		10	0	10	100,00

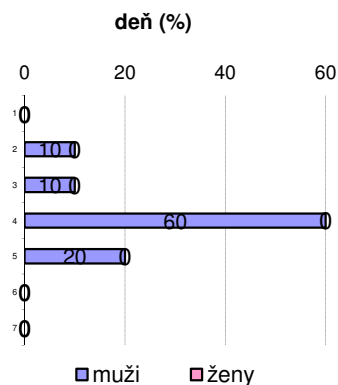

Prehľad ZSPÚ podľa mesiaca

Úraz - mesiac	Kód	Počet mužov	Počet žien	Spolu (počet)	Spolu (%)
Január	1	0	0	0	0,00
Február	2	0	0	0	0,00
Marec	3	0	0	0	0,00
Apríl	4	1	0	1	10,00
Máj	5	0	0	0	0,00
Jún	6	1	0	1	10,00
Júl	7	3	0	3	30,00
August	8	1	0	1	10,00
September	9	1	0	1	10,00
Október	10	0	0	0	0,00
November	11	2	0	2	20,00
December	12	1	0	1	10,00
Spolu:		10	0	10	100,00

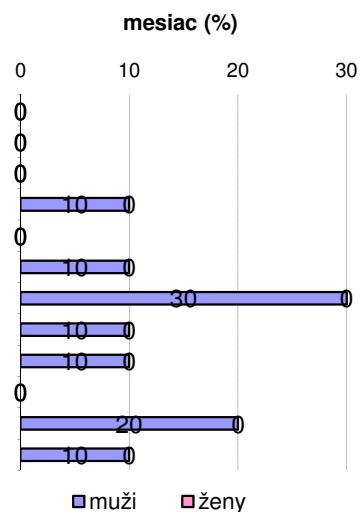

Prehľad ZSPÚ podľa okresu

Okres sídla org.	Kód	Počet mužov	Počet žien	Spolu (počet)	Spolu (%)
Bytča	501	0	0	0	0,00
Čadca	502	0	0	0	0,00
Dolný Kubín	503	0	0	0	0,00
Kys.N.Mesto	504	1	0	1	10,00
Lipt.Mikuláš	505	0	0	0	0,00
Martin	506	4	0	4	40,00
Námestovo	507	2	0	2	20,00
Ružomberok	508	0	0	0	0,00
Turč.Teplice	509	0	0	0	0,00
Tvrdošín	510	0	0	0	0,00
Žilina	511	3	0	3	30,00
Spolu:		10	0	10	100,00

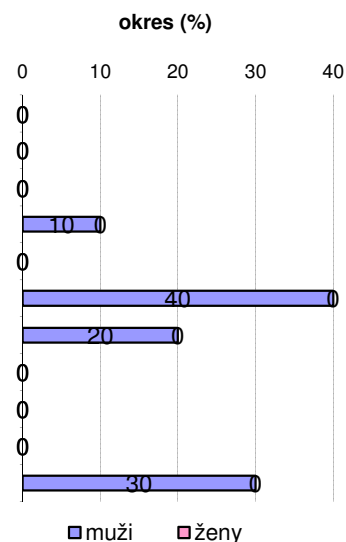

Prehľad ZSPÚ podľa veku a pohlavia

Vek postihnutého	Kód	muž	žena	Spolu (počet)	Spolu (%)
Menej ako 18 rokov	<0,18)	0	0	0	0,00
Od 18 a menej ako 30 rok.	<18,30)	1	0	1	10,00
Od 30 a menej ako 40 rok.	<30,40)	1	0	1	10,00
Od 40 a menej ako 50 rok.	<40,50)	4	0	4	40,00
Od 50 a menej ako 60 rok.	<50,60)	4	0	4	40,00
60 a viac rokov	<60,∞)	0	0	0	0,00
Spolu:		10	0	10	100,00
Spolu v %		100,00	0,00	100,00	

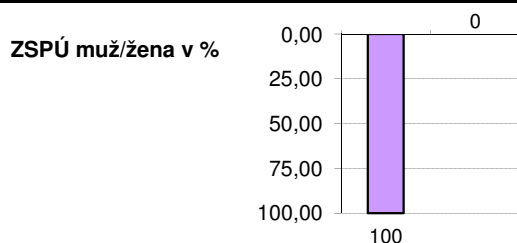
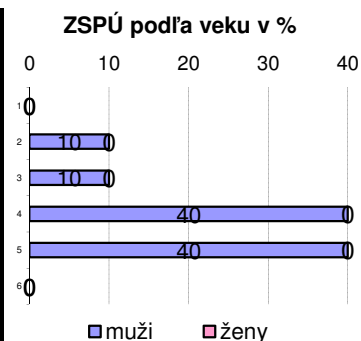

Pre porovnanie uvádzame aj tabuľku so všetkými ZSPÚ od roku 1997:

Prehľad ZSPÚ od roku 1997 podľa veku a pohlavia

Vek postihnutého	Kód	muž	žena	Spolu (počet)	Spolu (%)
Menej ako 18 rokov	<0,18)	3	0	3	1,76
Od 18 a menej ako 30 rok.	<18,30)	31	3	34	20,00
Od 30 a menej ako 40 rok.	<30,40)	24	0	24	14,12
Od 40 a menej ako 50 rok.	<40,50)	48	7	55	32,35
Od 50 a menej ako 60 rok.	<50,60)	39	1	40	23,53
60 a viac rokov	<60,∞)	12	2	14	8,24
Spolu:		157	13	170	100,00
Spolu v %		92,35	7,65	100,00	

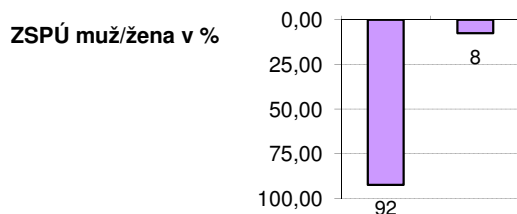
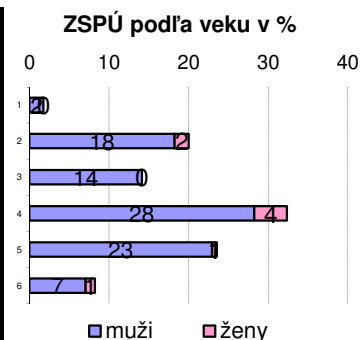

3. Závažné ťažké pracovné úrazy (ZŤPÚ)

Vývoj ZŤPÚ od roku 1997

Počet závažných ťažkých pracovných úrazov (ZŤPÚ) a ťažkých pracovných úrazov (ŤPÚ) sa v žilinskom kraji v rokoch 1997 až 2011 vyvíjal nasledovne:

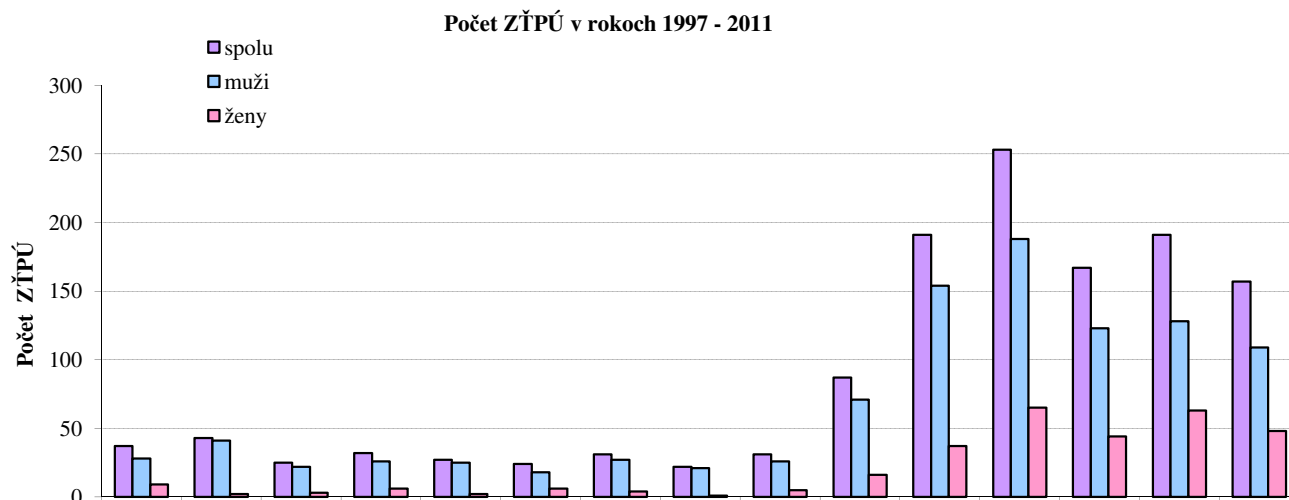

Pohlavie postihnut.	Rok úrazu 1997	Rok úrazu 1998	Rok úrazu 1999	Rok úrazu 2000	Rok úrazu 2001	Rok úrazu 2002	Rok úrazu 2003	Rok úrazu 2004	Rok úrazu 2005	Rok úrazu 2006	Rok úrazu 2007	Rok úrazu 2008	Rok úrazu 2009	Rok úrazu 2010	Rok úrazu 2011
Pohlavie (muž)	28	41	22	26	25	18	27	21	26	71	154	188	123	128	109
Pohlavie (žena)	9	2	3	6	2	6	4	1	5	16	37	65	44	63	48
Spolu:	37	43	25	32	27	24	31	22	31	87	191	253	167	191	157

Počet závažných ťažkých pracovných úrazov (ZŤPÚ) zaznamenal od roku 2007 podstatný nárast. Tento nárast spôsobila zmena klasifikácie udalostí a to hlavne zaradením pracovných úrazov s dĺžkou liečenia dlhšou ako 42 dní medzi závažné pracovné úrazy, pritom sa nejedná o úrazy s ťažkou ujmom na zdraví ani o porovnateľné poškodenie zdravia ako ho charakterizovala predchádzajúca právna úprava evidencie a registrácie pracovných úrazov. Z tohto dôvodu je uvedený číselný rad štatisticky nevyhodnotiteľný! Pod pokles úrazov po roku 2008 sa zrejme podpísal znížený objem výroby v dôsledku hospodárskej krízy.

Prehľad ZŤPÚ podľa odvetví

ŠKEČ - činnosti	Kód	muž	žena	spolu	spolu (%)
Pestovanie plodín a chov	1	8	1	9	5,73
Lesníctvo a ťažba dreva	2	2	0	2	1,27
Rybolov a akvakultúra	3	0	0	0	0,00
Ťažba uhlia a lignitu	5	0	0	0	0,00
Ťažba ropy a zemného plynu	6	0	0	0	0,00
Dobývanie kovových rúd	7	0	0	0	0,00
Iná ťažba a dobývanie	8	0	0	0	0,00
Pomocné činnosti pri ťažbe	9	0	0	0	0,00
Výroba potravín	10	1	2	3	1,91
Výroba nápojov	11	0	0	0	0,00
Výroba tabakových výrobkov	12	0	0	0	0,00
Výroba textilu	13	0	0	0	0,00
Výroba odevov	14	0	2	2	1,27
Výroba kože a kož. výr.	15	0	0	0	0,00
Sprac.dreva a výroba výr. z..	16	9	4	13	8,28
Výroba papiera a pap. výr.	17	3	0	3	1,91
Tlač a reprod.zázn.médií	18	2	0	2	1,27
Výroba koksu a rafin.ropn.pr.	19	0	0	0	0,00
Výroba chemik. a chem.prod.	20	1	0	1	0,64
Výroba zákl.farmaceut.výr...	21	0	1	1	0,64
Výroba výr. z gumy a plastu	22	1	0	1	0,64
Výroba ost.nekovov.min.výr.	23	0	0	0	0,00
Výroba a spracovanie kovov	24	0	1	1	0,64
Výr.kov.konstr. okrem str.	25	4	0	4	2,55
Výr.počít.,elektron. a opt.výr.	26	1	0	1	0,64
Výroba elektrických zariad.	27	0	1	1	0,64
Výroba strojov a zariad. i.n.	28	15	6	21	13,38
Výr.motorových vozidiel	29	9	10	19	12,10
Výr.ost.dopr.prostriedkov	30	0	0	0	0,00
Výroba nábytku	31	2	0	2	1,27
Iná výroba	32	0	0	0	0,00
Oprava a inštal.str.a príst.	33	6	0	6	3,82
Dodávka elektr.,plynu,pary..	35	0	0	0	0,00
Zber,úprava a dodávka vody	36	0	0	0	0,00
Čistenie a odvod odpad.vôd	37	0	0	0	0,00
Zber,sprac.a likvid.odpadov..	38	3	1	4	2,55
Ozdrav.činn. a ost.činn.nakl...	39	0	0	0	0,00
Výstavba budov	41	7	0	7	4,46
Inžinierske stavby	42	8	0	8	5,10
Špecializované stavebné práce	43	7	0	7	4,46
Veľkoobch.a maloobch. oprava	45	1	0	1	0,64
Veľkoobch.okrem MV a motoc.	46	8	0	8	5,10
Maloobch.okrem MV a motoc.	47	0	3	3	1,91
Pozemná doprava a doprava..	49	2	0	2	1,27
Vodná doprava	50	0	0	0	0,00
Letecká doprava	51	0	0	0	0,00
Skladové a pom.činn.v doprave	52	0	0	0	0,00
Pošt.služby a sl.kuriérov	53	0	0	0	0,00
Ubytovanie	55	0	0	0	0,00
Činnosti reštaur.a pohost.	56	1	1	2	1,27
Nakladateľské činnosti	58	0	0	0	0,00
Výr.filmov,videozázn. a tel...	59	0	0	0	0,00
Činnosti pre rozhl. a tel.vys.	60	0	0	0	0,00
Telekomunikácie	61	0	0	0	0,00
Počít.program.,porad.a súv.sl.	62	0	0	0	0,00

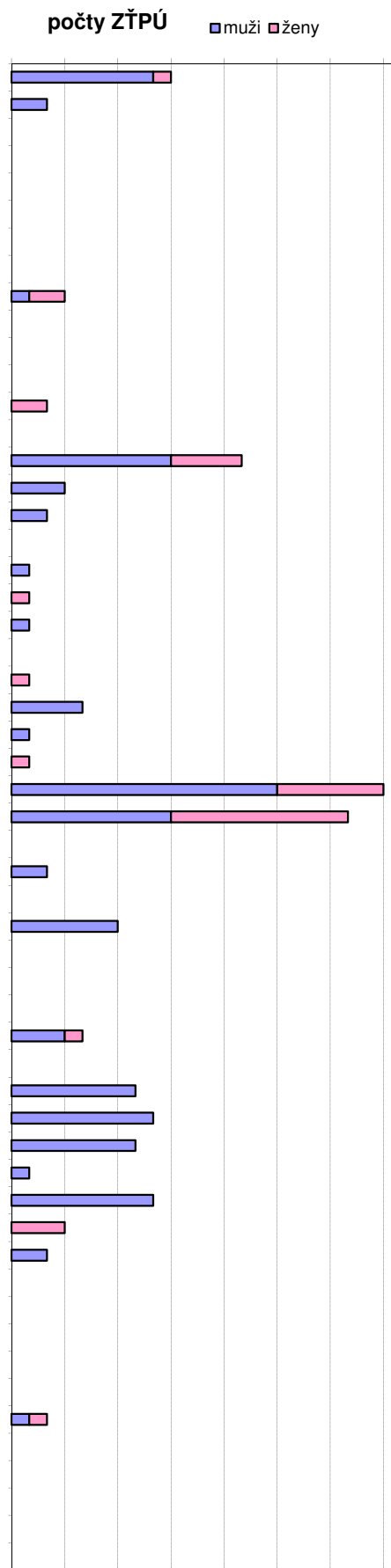

Informačné služby	63	0	0	0	0,00
Fin.služby okrem poistenia..	64	0	0	0	0,00
Poistenie, zaist. a dôch.zab.	65	0	0	0	0,00
Pom.činnosti fin.služieb a poisť.	66	0	0	0	0,00
Činnosti v obl. nehnuteľností	68	0	0	0	0,00
Právne a účtovnícke činnosti	69	0	0	0	0,00
Vedenie firiem, porád. v obl.riadi.	70	0	0	0	0,00
Architektonické a inž.činnosti	71	0	0	0	0,00
Vedecký výskum a vývoj	72	0	0	0	0,00
Reklama a prieskum trhu	73	0	0	0	0,00
Ost. odb., ved. a techn.činnosti	74	0	0	0	0,00
Veterinárne činnosti	75	0	0	0	0,00
Prenájom a lízing	77	0	0	0	0,00
Sprostredkovanie práce	78	1	0	1	0,64
Činn.cest.agentúr, rez.činn. ...	79	0	0	0	0,00
Bezpečn. a pátracie služby	80	0	0	0	0,00
Činn.súv.s údržbou zar. a ...	81	0	0	0	0,00
Admin., pom.kancel. a iné ...	82	0	0	0	0,00
Verejná správa a obrana	84	3	3	6	3,82
Vzdelávanie	85	2	8	10	6,37
Zdravotníctvo	86	2	4	6	3,82
Starostlivosť v pobyt.zariad.	87	0	0	0	0,00
Soc. práca bez ubytovania	88	0	0	0	0,00
Tvorivé, umelecké a záb.činn.	90	0	0	0	0,00
Činnosti knižníc, arch., múzeí...	91	0	0	0	0,00
Činnosti herní a stávk.kancel.	92	0	0	0	0,00
Športové, záb. a rekr.činnosti	93	0	0	0	0,00
Činnosti členských organizácií	94	0	0	0	0,00
Oprava počít., os.potr. a potr....	95	0	0	0	0,00
Ostatné osobné služby	96	0	0	0	0,00
Činnosti domácn. ako zam...	97	0	0	0	0,00
Nedifer. činn.v domácn. ...	98	0	0	0	0,00
Činn.extraterit.organ.a združ.	99	0	0	0	0,00
Spolu:		109	48	157	100,00

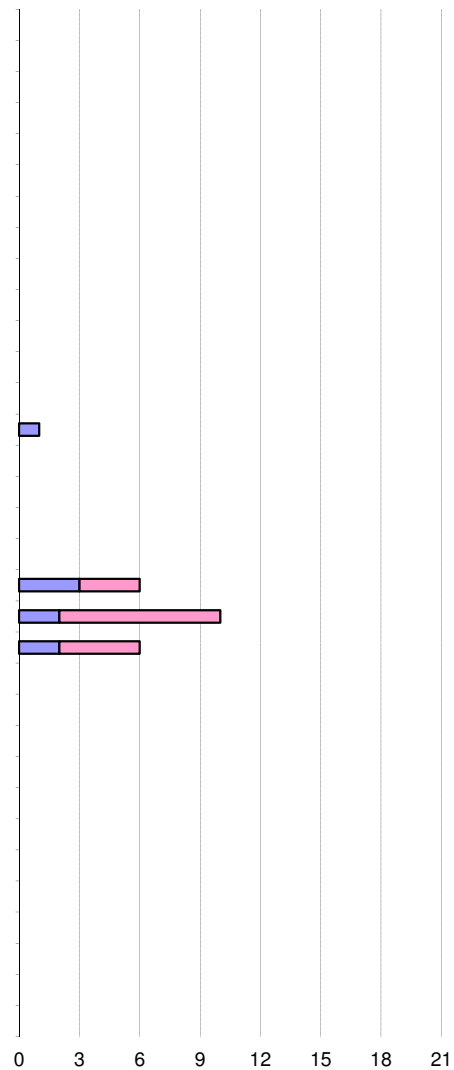

ŠKEČ - skupiny činností	Kód	muž	žena	spolu	spolu (%)
Poľnohosp., lesníctvo a rybolov	A	10	1	11	7,01
Ťažba a dobývanie	B	0	0	0	0,00
Priemyselná výroba	C	54	27	81	51,59
Dodávka elektr., plynu, pary..	D	0	0	0	0,00
Dodávka vody, čist.a odvod..	E	3	1	4	2,55
Stavebníctvo	F	22	0	22	14,01
Veľkoobchod a maloobchod	G	9	3	12	7,64
Doprava a skladovanie	H	2	0	2	1,27
Ubytov. a stravov. služby	I	1	1	2	1,27
Informácie a komunikácia	J	0	0	0	0,00
Finančné a poisť. činnosti	K	0	0	0	0,00
Činn.v obl. nehnuteľností	L	0	0	0	0,00
Odborné, vedecké a tech.činn.	M	0	0	0	0,00
Administr.a podporné činnosti	N	1	0	1	0,64
Verejná správa a obrana	O	3	3	6	3,82
Vzdelávanie	P	2	8	10	6,37
Zdravotníctvo a soc. pomoc	Q	2	4	6	3,82
Umenie, zábava a rekreácia	R	0	0	0	0,00
Ostatné činnosti	S	0	0	0	0,00
Činn.domácn.ako zamestnáv.	T	0	0	0	0,00
Činn.extraterit.organiz. a združ.	U	0	0	0	0,00
Spolu:		109	48	157	100,00

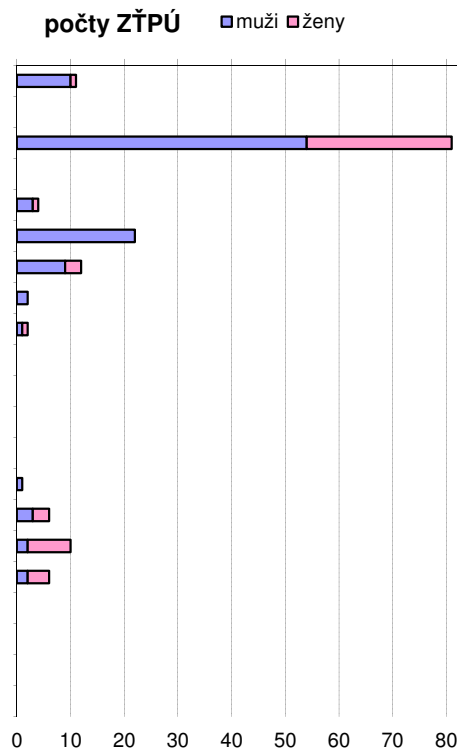

Prehľad ZĤPÚ podľa zdroja a príčiny

Štat. značka príčiny	Kód	Štat.zn.zdroja - SUM											Spolu (počet)		
		Dopravné prostriedky	Žeriavy,výťahy,zdv.zar.	Stroje a zariadenia	Cesty,schody,rebríky...	Zemina,materiál,úlomky.	Nástroje, náradia	Škodlivé látky,	Kotly, nádoby a potrub.	Elektrické napätie	Zvieratá, iné osoby	Zábava,šport,lieč.zák..			
Chybný alebo nepriaznivý stav zdroja úrazu (nie pracoviska)	1	1	1	2	2	0	0	0	0	0	0	0	0	0	6
Chýbajúce, nedostatočné ochranné zariadenie, zabezpečenie	2	0	1	5	1	1	0	0	0	0	0	0	0	0	8
Chýbajúce, nedostatočné, nevhodné osob.ochr.prac.prostr.	3	0	0	0	0	1	0	0	0	0	0	0	0	0	1
Nepriaznivý stav.chybné usporiadanie pracoviska,komunikácie	4	0	0	0	3	0	0	0	0	0	0	0	0	1	4
Nedostatky v osvetlení,viditeľnosti,vplyv hluku,otrasov ...	5	0	0	0	0	0	0	0	0	0	0	0	0	0	0
Nesprávna organizácia práce	6	0	0	1	0	2	0	0	0	0	0	0	0	0	3
Neoboznámenie s podm.bezp.práce,nedostatok potr.kvalifikácie	7	0	0	1	0	0	0	0	0	0	0	0	0	0	1
Používanie nebezp.postupov,práca bez oprávnenia,proti záказu	8	1	1	4	3	3	2	0	0	0	0	0	0	0	14
Odstránenie,nepoužívanie predpis.bezp.zariadení, ochr.opatr.	9	0	0	0	0	0	0	0	0	0	0	0	0	0	0
Nepoužívanie predpísaných,pridelených osob.ochr.pomôcok	10	0	0	0	0	1	0	0	0	0	0	0	0	0	1
Ohrozenie inými osobami	11	5	0	0	0	0	0	0	0	0	0	0	0	0	5
Nedostatky osobných predpokladov na riadny pracovný výkon	12	1	4	19	41	22	5	0	0	0	0	0	0	1	97
Ohrozenie zvieratami a prírodnými živlami	13	1	0	0	0	1	0	0	0	0	0	0	0	1	4
Nezistené príčiny	14	5	0	0	4	4	0	0	0	0	0	0	0	0	13
Spolu (počet):		14	7	32	54	35	7	0	0	0	0	0	0	2	157

ZĤPÚ podľa príčiny (%)

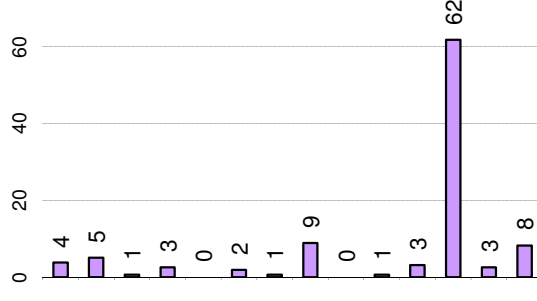

ZĤPÚ podľa zdroja (%)

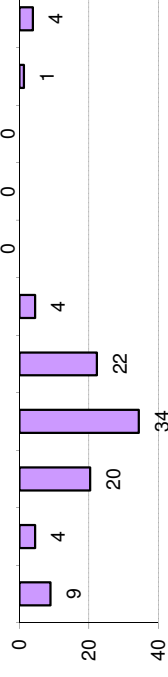

Prehľad ZĽPÚ podľa dňa v týždni

Úraz - deň v týždni	Kód	Počet mužov	Počet žien	Spolu (počet)	Spolu (%)
Pondelok	1	18	5	23	14,65
Utorok	2	24	3	27	17,20
Streda	3	24	14	38	24,20
Štvrtok	4	16	12	28	17,83
Piatok	5	19	10	29	18,47
Sobota	6	8	3	11	7,01
Nedeľa	7	0	1	1	0,64
Spolu:		109	48	157	100,00

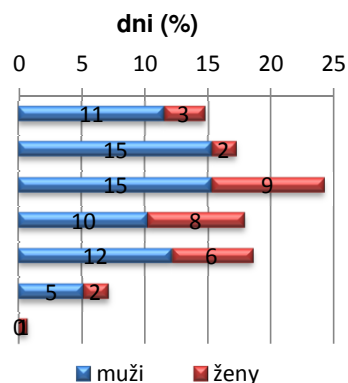

Prehľad ZĽPÚ podľa mesiaca

Úraz - mesiac	Kód	Počet mužov	Počet žien	Spolu (počet)	Spolu (%)
Január	1	15	4	19	12,10
Február	2	7	7	14	8,92
Marec	3	5	7	12	7,64
Apríl	4	9	4	13	8,28
Máj	5	11	8	19	12,10
Jún	6	11	3	14	8,92
Júl	7	7	5	12	7,64
August	8	11	3	14	8,92
September	9	11	4	15	9,55
Október	10	14	2	16	10,19
November	11	5	0	5	3,18
December	12	3	1	4	2,55
Spolu:		109	48	157	100,00

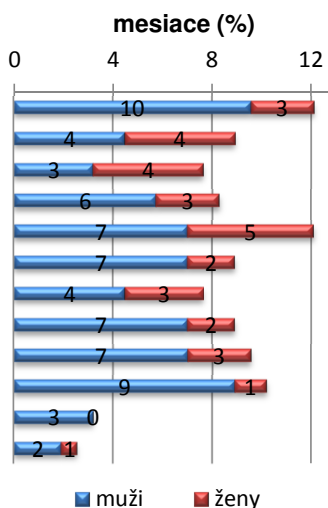

Prehľad ZĽPÚ podľa okresu

Okres sídla org.	Kód	Počet mužov	Počet žien	Spolu (počet)	Spolu (%)
Bytča	501	4	0	4	2,55
Čadca	502	6	6	12	7,64
Dolný Kubín	503	6	2	8	5,10
Kys.N.Mesto	504	12	5	17	10,83
Lipt.Mikuláš	505	21	5	26	16,56
Martin	506	15	9	24	15,29
Námestovo	507	4	0	4	2,55
Ružomberok	508	2	2	4	2,55
Turč.Teplice	509	0	1	1	0,64
Tvrdošín	510	5	3	8	5,10
Žilina	511	34	15	49	31,21
Spolu:		109	48	157	100,00

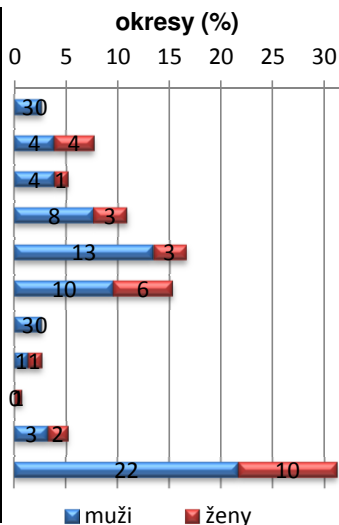

Prehľad ZŤPÚ podľa veku a pohlavia

Vek postihnutého	Kód	muž	žena	Spolu (počet)	Spolu (%)
Menej ako 18 rokov	<0,18)	0	0	0	0,00
Od 18 a menej ako 30 rok.	<18,30)	19	6	25	15,92
Od 30 a menej ako 40 rok.	<30,40)	23	11	34	21,66
Od 40 a menej ako 50 rok.	<40,50)	24	16	40	25,48
Od 50 a menej ako 60 rok.	<50,60)	36	15	51	32,48
60 a viac rokov	<60,∞)	7	0	7	4,46
Spolu:		109	48	157	100,00
Spolu v %		69,43	30,57	100,00	

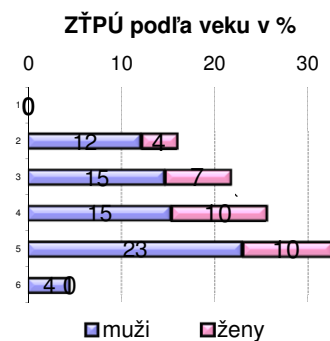

ZŤPÚ muž/žena v %

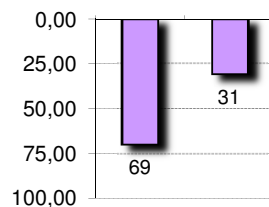

4. Ostatné registrované pracovné úrazy (ORPÚ)

Vývoj ORPÚ od roku 1997

Počet ostatných registrovaných pracovných úrazov (ORPÚ) sa v žilinskom kraji v rokoch 1997 – 2011 vyvíjal nasledovne:

Počet ORPÚ u mužov a žien v rokoch 1997 - 2011

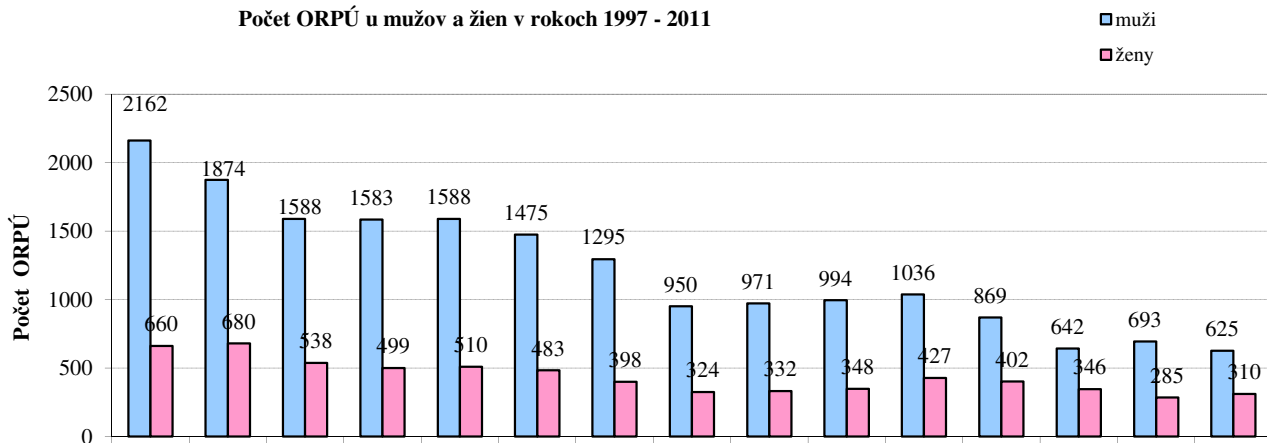

Pohlavie postihnut.	Rok úrazu 1997	Rok úrazu 1998	Rok úrazu 1999	Rok úrazu 2000	Rok úrazu 2001	Rok úrazu 2002	Rok úrazu 2003	Rok úrazu 2004	Rok úrazu 2005	Rok úrazu 2006	Rok úrazu 2007	Rok úrazu 2008	Rok úrazu 2009	Rok úrazu 2010	Rok úrazu 2011
Pohlavie (muž)	2162	1874	1588	1583	1588	1475	1295	950	971	994	1036	869	642	693	625
Pohlavie (žena)	660	680	538	499	510	483	398	324	332	348	427	402	346	285	310
Spolu:	2822	2554	2126	2082	2098	1958	1693	1274	1303	1342	1463	1271	988	978	935

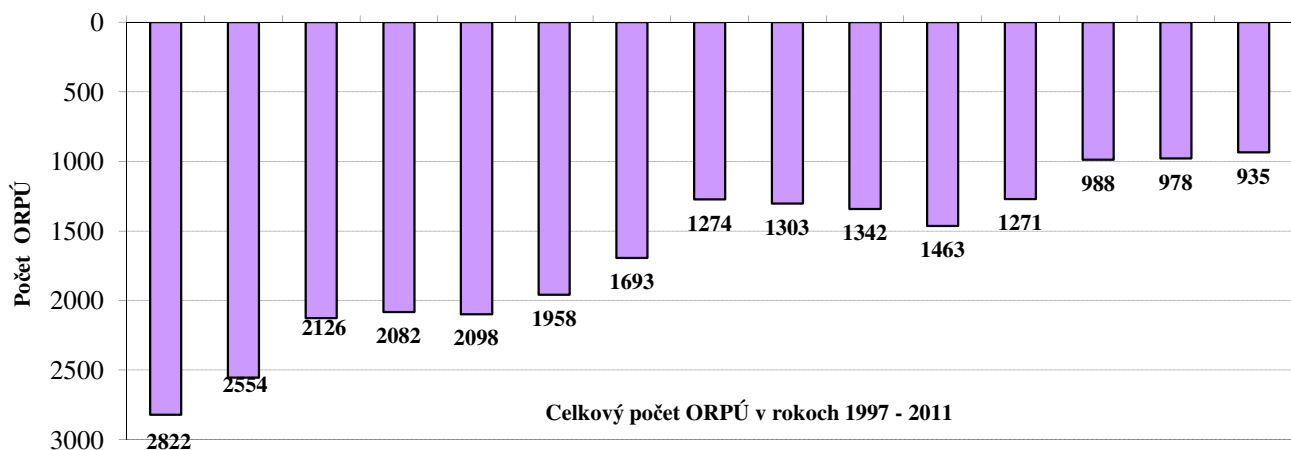

Prehľad ORPÚ podľa odvetví

ŠKEČ - činnosti	Kód	muž	žena	spolu	spolu (%)
Pestovanie plodín a chov	1	28	12	40	4,28
Lesníctvo a ťažba dreva	2	9	0	9	0,96
Rybolov a akvakultúra	3	0	0	0	0,00
Ťažba uhlia a lignitu	5	0	0	0	0,00
Ťažba ropy a zemného plynu	6	0	0	0	0,00
Dobývanie kovových rúd	7	0	0	0	0,00
Iná ťažba a dobývanie	8	0	0	0	0,00
Pomocné činnosti pri ťažbe	9	0	0	0	0,00
Výroba potravín	10	8	7	15	1,60
Výroba nápojov	11	5	1	6	0,64
Výroba tabakových výrobkov	12	0	0	0	0,00
Výroba textilů	13	4	9	13	1,39
Výroba odevov	14	1	3	4	0,43
Výroba kože a kož. výr.	15	9	13	22	2,35
Sprac.dreva a výroba výr. z..	16	30	6	36	3,85
Výroba papiera a pap. výr.	17	10	2	12	1,28
Tlač a reprodukt.zázn.médií	18	8	3	11	1,18
Výroba koksu a rafin.ropn.pr.	19	0	0	0	0,00
Výroba chemik. a chem.prod.	20	0	0	0	0,00
Výroba zákl.farmaceut.výr...	21	1	0	1	0,11
Výroba výr. z gumy a plastu	22	16	4	20	2,14
Výroba ost.nekovov.min.výr.	23	9	0	9	0,96
Výroba a spracovanie kovov	24	9	2	11	1,18
Výr.kov.konstr. okrem str.	25	29	6	35	3,74
Výr.počít.,elektron. a opt.výr.	26	2	4	6	0,64
Výroba elektrických zariad.	27	10	4	14	1,50
Výroba strojov a zariad. i.n.	28	81	4	85	9,09
Výr.motorových vozidiel	29	82	23	105	11,23
Výr.ost.dopr.prostriedkov	30	0	0	0	0,00
Výroba nábytku	31	16	8	24	2,57
Iná výroba	32	0	1	1	0,11
Oprava a inštal.str.a príst.	33	9	0	9	0,96
Dodávka elektr.,plynu,pary..	35	5	0	5	0,53
Zber,úprava a dodávka vody	36	6	0	6	0,64
Čistenie a odvod odpad.vôd	37	1	0	1	0,11
Zber,sprac.a likvid.odpadov..	38	9	6	15	1,60
Ozdrav.činn. a ost.činn.nakl...	39	0	0	0	0,00
Výstavba budov	41	17	1	18	1,93
Inžinierske stavby	42	11	0	11	1,18
Špecializované stavebné práce	43	16	1	17	1,82
Veľkoobch.a maloobch. oprava	45	15	0	15	1,60
Veľkoobch.okrem MV a motoc.	46	31	9	40	4,28
Maloobch.okrem MV a motoc.	47	25	40	65	6,95
Pozemná doprava a doprava..	49	28	8	36	3,85
Vodná doprava	50	0	0	0	0,00
Letecká doprava	51	0	0	0	0,00
Skladové a pom.činn.v doprave	52	10	0	10	1,07
Pošt.sluzby a sl.kuriérov	53	3	24	27	2,89
Ubytovanie	55	3	1	4	0,43
Činnosti reštaur.a pohost.	56	7	5	12	1,28
Nakladateľské činnosti	58	0	0	0	0,00
Výr.filmov,videozázn. a tel...	59	0	0	0	0,00
Činnosti pre rozhl. a tel.vys.	60	0	0	0	0,00
Telekomunikácie	61	1	1	2	0,21
Počít.program.,porad.a súv.sl.	62	1	0	1	0,11

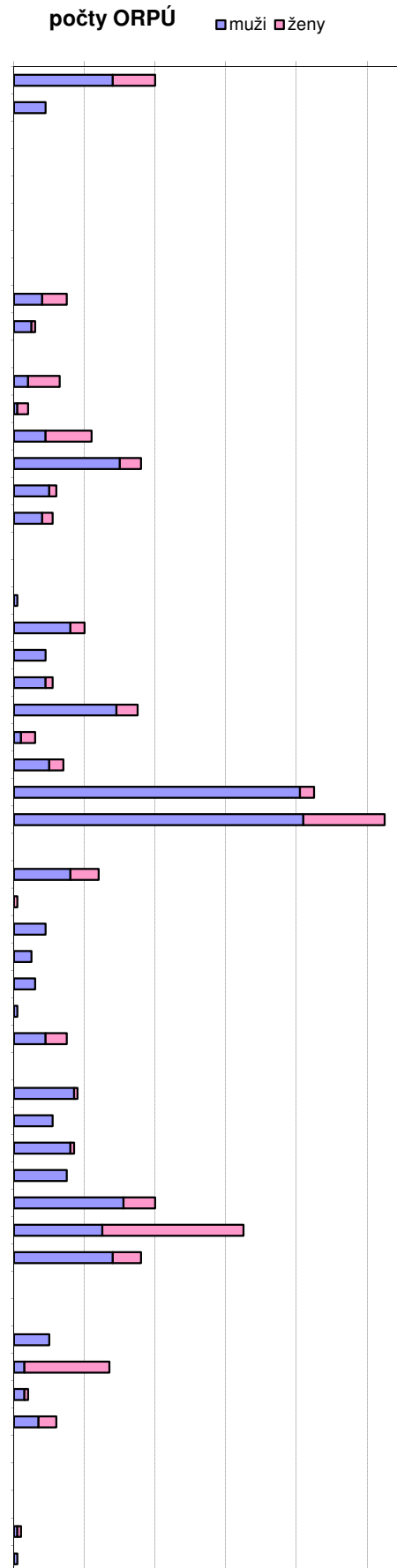

Informačné služby	63	1	0	1	0,11
Fin.služby okrem poistenia..	64	0	3	3	0,32
Poistenie, zaist. a dôch.zab.	65	0	0	0	0,00
Pom.činnosti fin.služieb a poist.	66	0	0	0	0,00
Činnosti v obl. nehnuteľností	68	2	0	2	0,21
Právne a účtovnícke činnosti	69	2	1	3	0,32
Vedenie firiem, porad. v obl.riad.	70	1	1	2	0,21
Architektonické a inž.činnosti	71	3	1	4	0,43
Vedecký výskum a vývoj	72	0	0	0	0,00
Reklama a prieskum trhu	73	0	0	0	0,00
Ost. odb., ved.a techn.činnosti	74	0	0	0	0,00
Veterinárne činnosti	75	0	0	0	0,00
Prenájom a lízing	77	1	1	2	0,21
Sprostredkovanie práce	78	12	2	14	1,50
Činn.cest.agentúr, rez.činn. ...	79	0	0	0	0,00
Bezpečn.a pátracie služby	80	9	1	10	1,07
Činn.súv.s údržbou zar. a ..	81	0	4	4	0,43
Admin., pom.kancel. a iné ...	82	1	0	1	0,11
Verejná správa a obrana	84	8	6	14	1,50
Vzdelávanie	85	11	25	36	3,85
Zdravotníctvo	86	7	44	51	5,45
Starostlivosť v pobyt.zariad.	87	0	6	6	0,64
Soc. práca bez ubytovania	88	0	0	0	0,00
Tvorivé, umelecké a záb.činn.	90	0	2	2	0,21
Činnosti knižníc, arch., múzeí...	91	1	2	3	0,32
Činnosti herní a stávk.kancel.	92	0	0	0	0,00
Športové, záb. a rekr.činnosti	93	0	1	1	0,11
Činnosti členských organizácií	94	0	1	1	0,11
Oprava počít., os.potr. a potr....	95	1	0	1	0,11
Ostatné osobné služby	96	0	1	1	0,11
Činnosti domácn. ako zam...	97	0	0	0	0,00
Nedifer. činn.v domácn. ...	98	0	0	0	0,00
Činn.extrateritor.organ.a združ.	99	0	0	0	0,00
Spolu:		625	310	935	100,00

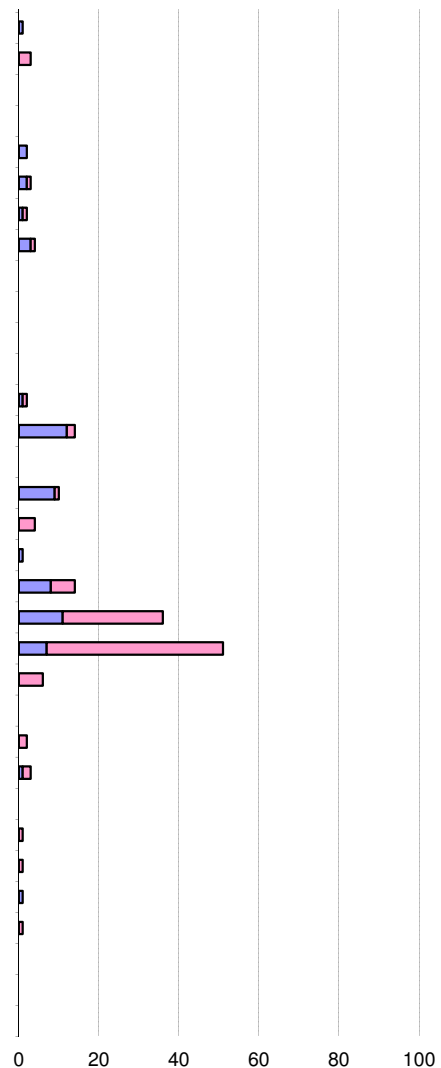

ŠKEČ - skupiny činností	Kód	muž	žena	spolu	spolu (%)
Poľnohosp., lesníctvo a rybolov	A	37	12	49	5,24
Ťažba a dobývanie	B	0	0	0	0,00
Priemyselná výroba	C	339	100	439	46,95
Dodávka elektr., plynu, pary..	D	5	0	5	0,53
Dodávka vody, čist.a odvod..	E	16	6	22	2,35
Stavebníctvo	F	44	2	46	4,92
Veľkoobchod a maloobchod	G	71	49	120	12,83
Doprava a skladovanie	H	41	32	73	7,81
Ubytov. a stravov. služby	I	10	6	16	1,71
Informácie a komunikácia	J	3	1	4	0,43
Finančné a poisť. činnosti	K	0	3	3	0,32
Činn.v obl. nehnuteľností	L	2	0	2	0,21
Odborné, vedecké a tech.činn.	M	6	3	9	0,96
Administr.a podporné činnosti	N	23	8	31	3,32
Verejná správa a obrana	O	8	6	14	1,50
Vzdelávanie	P	11	25	36	3,85
Zdravotníctvo a soc. pomoc	Q	7	50	57	6,10
Umenie, zábava a rekreácia	R	1	5	6	0,64
Ostatné činnosti	S	1	2	3	0,32
Činn.domácn.ako zamestnáv.	T	0	0	0	0,00
Činn.extraterit.organiz. a združ.	U	0	0	0	0,00
Spolu:		625	310	935	100,00

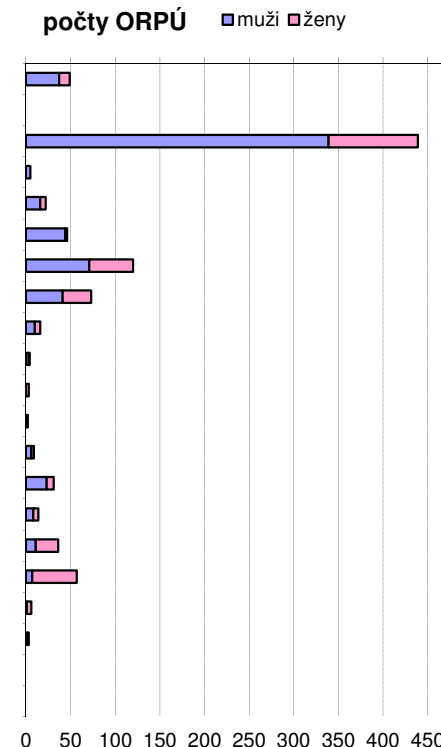

Prehľad ORPÚ podľa zdroja a príčiny

Štat. značka príčiny	Kód	Štat.zn.zdroja - SUM											Spolu (počet)			
		Dopravné prostriedky	Žeriavy,výťahy,zdv.zar.	Stroje a zariadenia	Cesty,schody,rebríky...	Zemina,materiál,úlomky.	Nástroje, náradia	Škodlivé látky,	Kotly, nádoby a potrub.	Elektrické napätie	Zvieratá, iné osoby	Zábava,šport,lieč.zák..				
Chybný alebo nepriaznivý stav zdroja úrazu (nie pracoviska)	1	0	3	5	3	6	2	1	0	0	0	0	0	0	0	20
Chýbajúce, nedostatočné ochranné zariadenie, zabezpečenie	2	0	1	0	0	1	0	0	0	0	0	0	0	0	0	2
Chýbajúce, nedostatočné, nevhodné osob.ochr.prac.prostr.	3	0	0	0	0	0	0	0	0	0	0	0	0	0	0	0
Nepriaznivý stav.chybné usporiadanie pracoviska,komunikácie	4	1	0	2	3	2	1	0	0	0	0	0	0	0	0	9
Nedostatky v osvetlení,viditeľnosti,vplyv hluku,otrasov ...	5	0	0	0	0	0	0	0	0	0	0	0	0	0	0	0
Nesprávna organizácia práce	6	0	0	0	1	0	0	0	0	0	0	0	0	0	0	1
Neoboznámenie s podm.bez.p.práce,nedostatok potr.kvalifikácie	7	1	0	0	0	0	0	0	0	0	0	0	0	0	0	1
Používanie nebezp.postupov,práca bez oprávnenia,proti záказu	8	6	4	17	4	11	8	0	0	0	0	0	0	0	1	53
Odstránenie,nepoužívanie predpís.bez.p.zariadení, ochr.opatr.	9	0	0	1	1	1	1	0	0	0	0	0	0	0	0	4
Nepoužívanie predpísaných,pridelených osob.ochr.pomôcok	10	0	0	0	0	2	2	0	0	0	0	0	0	0	0	4
Ohrozenie inými osobami	11	10	1	0	1	2	1	0	0	0	0	0	0	0	13	28
Nedostatky osobných predpokladov na riadny pracovný výkon	12	42	25	84	208	279	74	17	1	0	5	29	764	82	764	
Ohrozenie zvieratami a prírodnými živlami	13	0	0	0	2	0	0	1	0	0	0	0	0	0	1	15
Nezistené príčiny	14	10	0	1	4	7	4	1	0	0	0	0	0	0	7	34
Spolu (počet):		70	34	110	227	311	93	20	1	0	30	39	935			

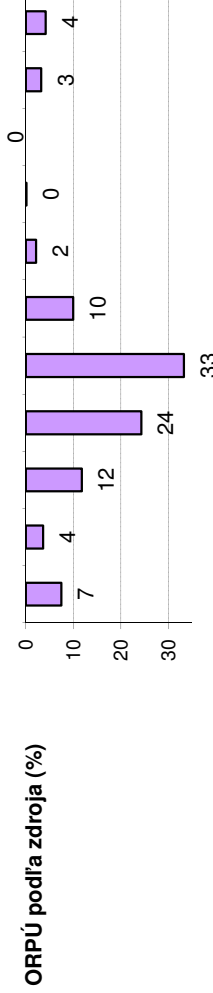
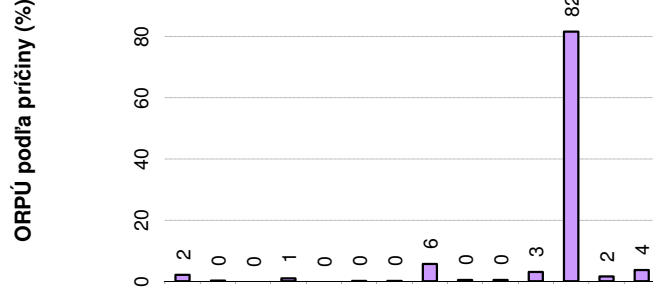

Prehľad ORPÚ podľa dňa v týždni

Úraz - deň v týždni	Kód	Počet mužov	Počet žien	Spolu (počet)	Spolu (%)
Pondelok	1	128	54	182	19,47
Utorok	2	111	54	165	17,65
Streda	3	136	66	202	21,60
Štvrtok	4	110	56	166	17,75
Piatok	5	95	40	135	14,44
Sobota	6	28	26	54	5,78
Nedeľa	7	17	14	31	3,32
Spolu:		625	310	935	100,00

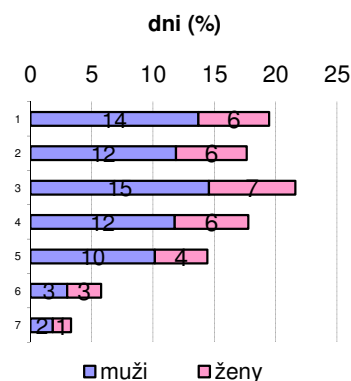

Prehľad ORPÚ podľa mesiaca

Úraz - mesiac	Kód	Počet mužov	Počet žien	Spolu (počet)	Spolu (%)
Január	1	50	25	75	8,02
Február	2	60	24	84	8,98
Marec	3	49	19	68	7,27
Apríl	4	34	25	59	6,31
Máj	5	74	29	103	11,02
Jún	6	48	26	74	7,91
Júl	7	45	26	71	7,59
August	8	50	26	76	8,13
September	9	49	33	82	8,77
Október	10	55	27	82	8,77
November	11	48	28	76	8,13
December	12	63	22	85	9,09
Spolu:		625	310	935	100,00

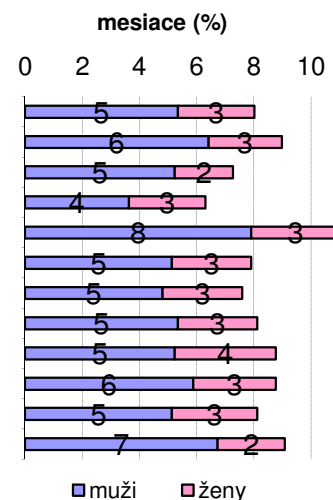

Prehľad ORPÚ podľa okresu

Okres sídla org.	Kód	Počet mužov	Počet žien	Spolu (počet)	Spolu (%)
Bytča	501	22	7	29	3,11
Čadca	502	28	30	58	6,22
Dolný Kubín	503	37	15	52	5,58
Kys.N.Mesto	504	48	12	60	6,44
Lipt.Mikuláš	505	94	40	134	14,38
Martin	506	105	50	155	16,63
Námestovo	507	14	5	19	2,04
Ružomberok	508	17	11	28	3,00
Turč.Teplice	509	8	10	18	1,93
Tvrdošín	510	14	9	23	2,47
Žilina	511	235	121	356	38,20
Spolu:		622	310	932	100,00

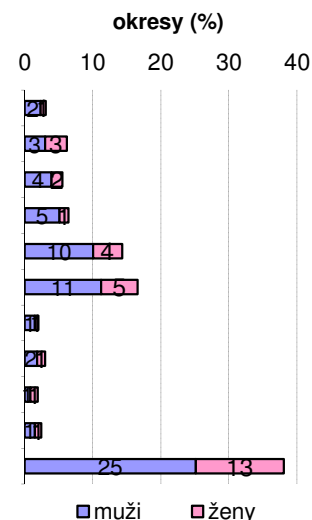

Prehľad ORPÚ podľa veku a pohlavia

Vek postihnutého	Kód	muž	žena	Spolu (počet)	Spolu (%)
Menej ako 18 rokov	<0,18)	3	0	3	0,32
Od 18 a menej ako 30 rok.	<18,30)	215	53	268	28,66
Od 30 a menej ako 40 rok.	<30,40)	141	69	210	22,46
Od 40 a menej ako 50 rok.	<40,50)	121	97	218	23,32
Od 50 a menej ako 60 rok.	<50,60)	135	82	217	23,21
60 a viac rokov	<60,∞)	10	9	19	2,03
Spolu:		625	310	935	100,00
Spolu v %		66,84	33,16	100,00	

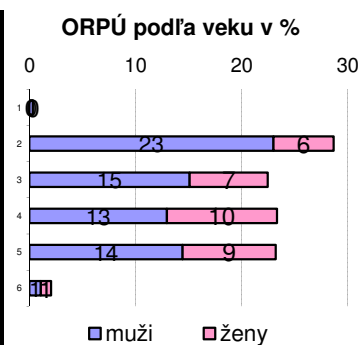

ORPÚ muž/žena v %

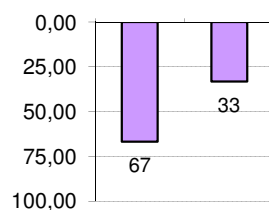

5. Choroby z povolania (CHzP)

Prehľad CHzP podľa odvetví a okresov

ŠKEČ (činnosť)	Okres sídla organizácie											
	Bytča	Čadca	D. Kubín	K. N. Mesto	L. Mikuláš	Martin	Námestovo	Ružomberok	T. Teplice	Tvrdošín	Žilina	Súčet
Chov dojníc 1410	0	0	0	0	0	0	0	0	0	1	0	1
Výroba chleba; výroba čer 10710	0	0	0	0	1	0	0	0	0	0	0	1
Výroba obuvi 15200	0	0	0	0	0	1	0	0	0	0	0	1
Kovanie, lisovanie, razen 25500	0	0	0	0	0	1	0	0	0	0	0	1
Výroba strojov na obrában 28410	0	0	0	0	1	0	0	0	0	0	0	1
Výroba ostatných dielov a 29320	0	0	0	0	0	1	0	0	0	0	1	2
Výroba ostatného nábytku 31090	0	0	0	0	2	0	0	0	0	0	0	2
Činnosť nemocníc 86100	0	0	0	0	0	1	0	0	0	0	1	2
Súčet	0	0	0	0	4	4	0	0	0	1	2	11

Poznámka: Jednému zaevidovanému výkonu v Univerzitnej nemocnici Martin prislúcha až 8 zamestnanců nakazených svrabom.

Prehľad CHzP podľa odvetví a okresov od roku 2010

ŠKEČ (činnosť)	Okres sídla org.											
	Bytča	Čadca	D. Kubín	K. N. Mesto	L. Mikuláš	Martin	Námestovo	Ružomberok	T. Teplice	Tvrdošín	Žilina	Súčet
Chov dojníc 1410	0	0	0	0	0	0	0	0	0	1	0	1
Lesné hospodárstvo a osta 2100	0	1	0	0	0	0	0	0	0	0	1	2
Spracovanie a konzervovanie 10120	0	0	0	0	0	0	0	0	0	0	1	1
Výroba chleba; výroba čer 10710	0	0	0	0	1	0	0	0	0	0	1	2
Výroba obuvi 15200	0	0	0	0	0	1	0	0	0	0	0	1
Výroba dosiek a drevených 16210	0	0	0	0	1	0	0	0	0	0	0	1
Kovanie, lisovanie, razen 25500	0	0	0	0	0	1	0	0	0	0	0	1
Výroba strojov pre poľnoh 28300	0	0	0	0	0	0	1	0	0	0	0	1
Výroba strojov na obrában 28410	0	0	0	0	1	0	0	0	0	0	0	1
Výroba ostatných dielov a 29320	0	0	0	0	0	1	0	0	0	0	1	2
Výroba ostatného nábytku 31090	0	0	0	0	4	1	0	0	0	0	0	5
Činnosť nemocníc 86100	0	1	0	0	0	3	0	0	0	0	6	10
Súčet	0	2	0	0	7	7	1	0	0	1	10	28

Prehľad CHzP podľa ochorení

ochorenie	počet
infekčná a parazitárna choroba - svrab (8 zamestnanců, no len 1 výkon)	8
ochorenie periférnych nervov rúk z dlhodobého nadmerného zaťaženia oboch končatín	1
bronchiálna astma - precitlivosť na múku a mlynský prach	1
chronická atrotická bronchitída	1
choroba z dlhodobého, nadmerného a jednostranného zaťaženia končatín	7

